

Ny indsamlingsordning



Kære sommerhusgrundejerforening,

I løbet af 2023 skal vi sortere husholdningsaffald i 10 affaldstyper overalt på Lolland-Falster.

Det gælder også i sommerhusområderne, hvor lovkravet om sortering af husholdningsaffald omfatter 9 af de 10 affaldstyper – og derfor også betyder nye indsamlingsordninger.

Sommerhusejerne får to valgmuligheder:

- **En standardløsning**, som bortset fra farligt affald fuldstændig ligner den ordning, som indføres for enfamilieboliger. Altså indsamling af 9 affaldstyper på den enkelte sommerhusadresse.
- **En fællesløsning** med såkaldte miljøstationer, hvor sommerhus-beboere kan sortere deres husholdningsaffald. Kravet til en fællesløsning er, at miljøstationen ligger i rimelig gåafstand fra sommerhuset og omfatter 8 ud af 9 affaldstyper. Kun tekstilaffald er undtaget.

Hvornår implementeres den nye indsamlingsordning for sommerhuse?

Den nye indsamlingsordning for sommerhuse vil blive sat i gang fra oktober 2023. Det er senere end enfamilieboliger, etageboliger, institutioner og virksomheder. Det sker af respekt for højsæsonen – og for at give sommerhusområderne tid til at finde de bedste løsninger i netop deres område. Alternativet til standardløsningen er som nævnt miljøstationer.

REFA skal have besked senest 15. august 2023

Hvis et område ønsker miljøstationer, skal REFA have besked senest 15. august 2023. Vi er klar over, at de nye lovkrav om husstandsindsamling i sommerhusområder kan give sommerhusejere og grundejerforeningerne udfordringer. Det handler især om veje og adgangsforhold.

REFA ønsker at finde den bedste løsning for sommerhusområderne og for sommerhusejerne. Alt sammen inden for de rammer, som er fastsat af

Folketinget og kommunerne på Lolland-Falster.

Rammerne er bestemt af Folketinget

I 2020 indgik et bredt flertal i Folketinget aftalen "Klimaplan for en grøn affaldssektor og cirkulær økonomi". Klimaplanen for en grøn affaldssektor sætter en række lovkrav til affaldssektoren, heriblandt indsamling af 9 affaldstyper i sommerhusområderne.

Via e-Boks udsender vi i februar breve til alle sommerhusejere med information om den implementering af de nye sorteringsordninger. En kopi af brevet er vedhæftet denne mail, hvor sommerhusenes standardløsning er yderligere beskrevet.

REFA står meget gerne til disposition for grundejerforeningerne i forhold til spørgsmål og beregninger omkring etablering af miljøstationer (33-50 sommerhuse pr. miljøstation).

Kontaktpersoner hos REFA:

- Kenneth Bøgh Hansen, Projektleder.
- Lis Andreasen, Driftskoordinator.

De kan begge kontaktes på telefon 54 84 14 00 i tidsrummet kl. 08-16.

Information på mange platforme

Vi informerer på mange platforme: direkte brev i e-Boks, på www.refa.dk, i nyhedsbreve, på sociale medier, med showrooms, piktogrammer, sorteringsvejledninger på tryk og online samt vores gratis sorteringsapp Perfect Waste.

REFA deltager desuden med en stand på Fritidsmessen i Nykøbing F. i weekenden 11.-12. marts 2023 samt på Visit Lolland-Falsters orienteringsmøde for sommerhuse i Rødby lørdag den 1. april.

Har I spørgsmål, er I meget velkomne til at kontakte ovenstående.

Med venlig hilsen
Lene Vind
Sektionsleder

Kommunikation

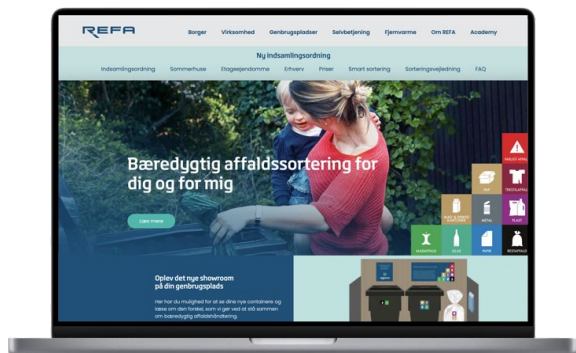

Hjemmeside

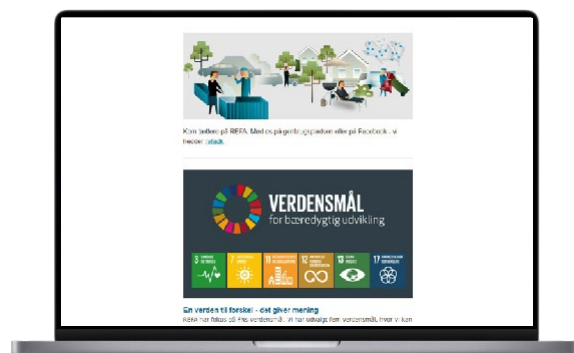

Nyhedsbrev

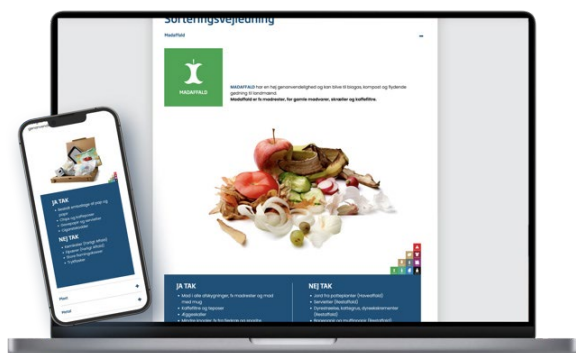

Sorteringsvejledning

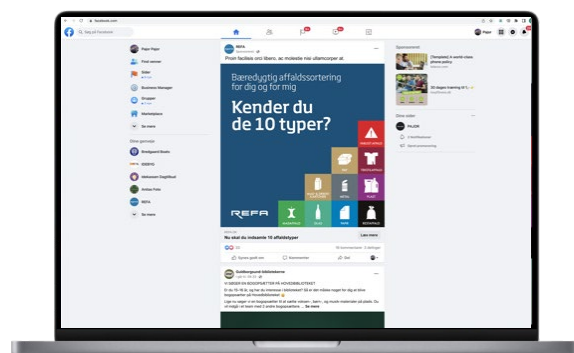

Sociale medier



Sorteringsappen Perfect Waste